

Anteil der Klassenwiederholer nach Familienarten (Deutschland 2000/2002)

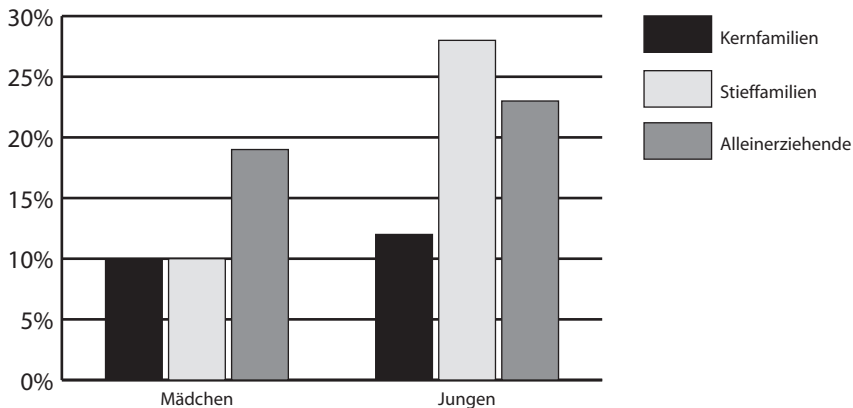

Datenquelle: Deutsches Jugendinstitut – Familiensurvey 2000, im Auftrag des Bundesministeriums für Familie, Senioren, Frauen und Jugend.

Literatur: Walter Bien, Angela Hartl, Markus Teubner (Hg.). Stieffamilien in Deutschland: Kinder zwischen Normalität und Konflikt. Deutsches Jugendinstitut Familien Survey Bd. 10. Opladen: Leske + Budrich, 2002. S. 165.